

Amministrazione Comunale di BARGE
 REGISTRO PROTOCOLLO n. 0019259
 Data 23/12/2019



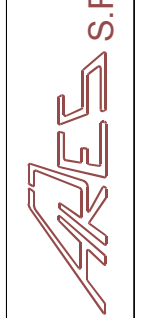

 VIA MASSARI 108/A - 11145 TORINO
 TEL. 0112269903 - 0112269879 - 0112269903 - FAX 0112269896 - 0112269818
 E-MAIL: ace@acesr.it - Sito web: www.acesr.it

COMITENTE Comune di BARGE





OGGETTO PIANO DI CLASSIFICAZIONE ACUSTICA DEL TERRITORIO COMUNALE - REVISIONE DICEMBRE 2019

ALLEGATO AL PROGETTO

| | | | | |
|------|------------------|------|------------------|------|
| N. | A/14957 | REV. | 01 | 01 |
| DATA | 01 Dicembre 2019 | DATA | 01 Dicembre 2019 | DATA |

RESP. PROGETTO: 

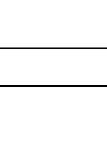
LEGENDA COLORI

| Col. | Classel | Definizione |
|---|---------|---|
|  | I | Arete partecolaremente protelette |
|  | II | Arete ad uso prevalentemente residenziale |
|  | III | Arete di tipo misto |
|  | IV | Arete di intensa attivita? umana |
| | V | Arete prevalentemente industriali |
| | VI | Arete esclusivamente industriali |

Tn Arete destinate a spettacolo a carattere temporaneo, oppure mobile, oppure all'aperto

Strade extraurbane:
 Fascia di pertinenza acustica A (100 mt)
 Fascia di pertinenza acustica B (50 mt)

Strade urbane di scorrimento:
 Fascia di pertinenza acustica (100 mt)