

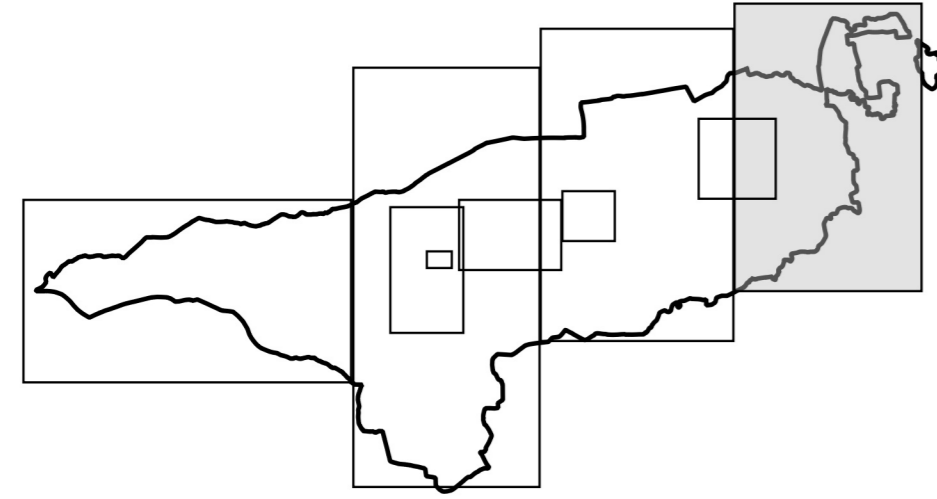

Regione Piemonte  
Provincia di Cuneo

COMUNE DI BARGE



Piano Regolatore Generale Comunale  
Variante Parziale n. 46

ex art. 17 comma 5 della L.R. 56/77 e s.m.i.

Tav. 3.4 "Azzonamento" ESTRATTO VARIANTE  
scala 1:5.000

DELIBERA C.C. D'ADOZIONE PRELIMINARE N. \_\_\_\_ DEL \_\_\_\_  
PUBBLICAZIONE DAL \_\_\_\_ AL \_\_\_\_  
DELIBERA C.C. DI APPROVAZIONE N. \_\_\_\_ DEL \_\_\_\_

IL SINDACO  
sig. Ivo Beccaria

IL SEGRETARIO

I PROGETTISTI  
Arch. Guido Geuna  
Arch. Giorgio Cucco

IL RESPONSABILE DEL  
PROCEDIMENTO  
Dott. Ing. Cristiano Savoretto

Aggiornamento cartografico a Gennaio 2023

Barge Maggio 2023

Estratto Tavola 3.4 del PRGC IN VARIANTE - Scala 1:5.000

0 50 100 150 200 250 mt

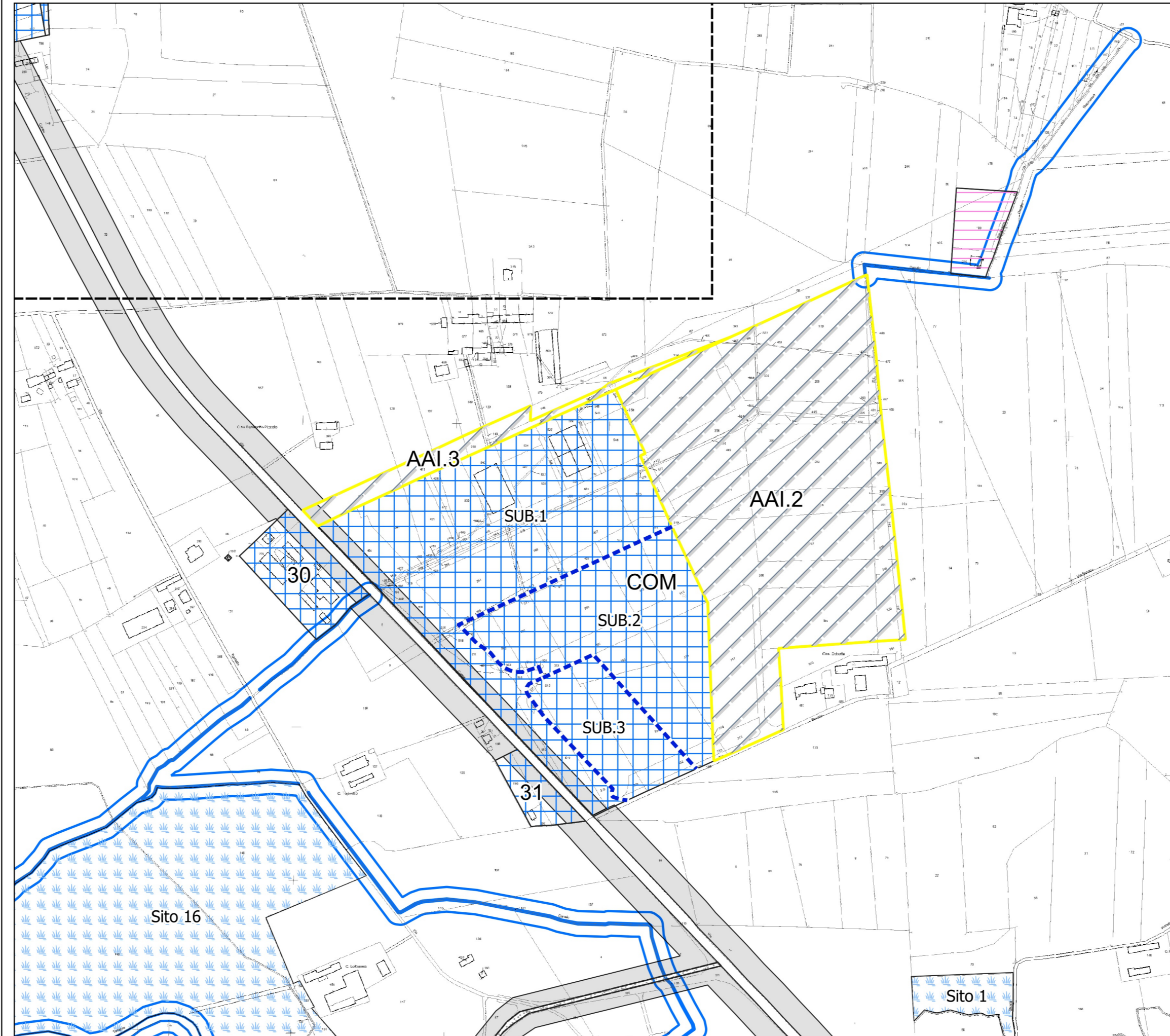

LEGENDA:

- Aree per attività produttive (Art. 21 NTA)
- Area "COM" Area per attività produttive in località Crocera (Art. 21 NTA)
- Area Agricola Inedificabile vincolata a futura destinazione produttiva (Art. 24/1 NTA)
- Aree per impianti tecnologici (Art. 27 NTA)
- Aree agricole (Art. 24 NTA)
- Viabilità in progetto
- Aree con presenza di siti contaminati
- Suddivisione in Sub Aree di intervento dell'area per attività produttive "COM" in località Crocera
- Fasce di rispetto stradale
- Vincolo idrografico