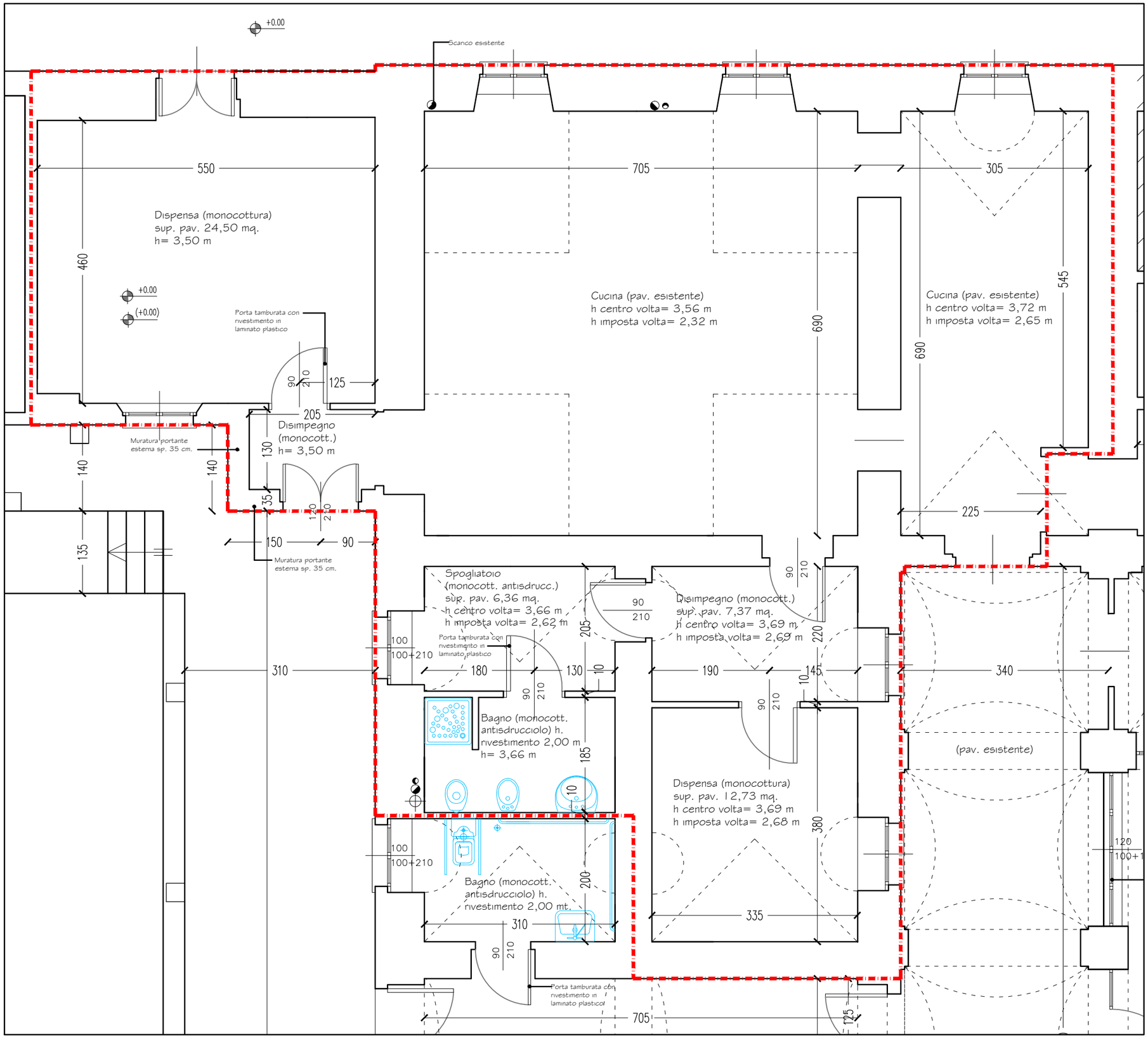PLANIMETRIA LOCALI PER L'ESERCIZIO DI CUCINA ANNESSA A CASA DI RIPOSO DON ERNESTO UBERTI DI VIA GALLO n° 11