

PIANTA PIANO TERRA - Scala 1:100
sovrapposizione stato attuale / progetto

Demolizioni
Nuove opere

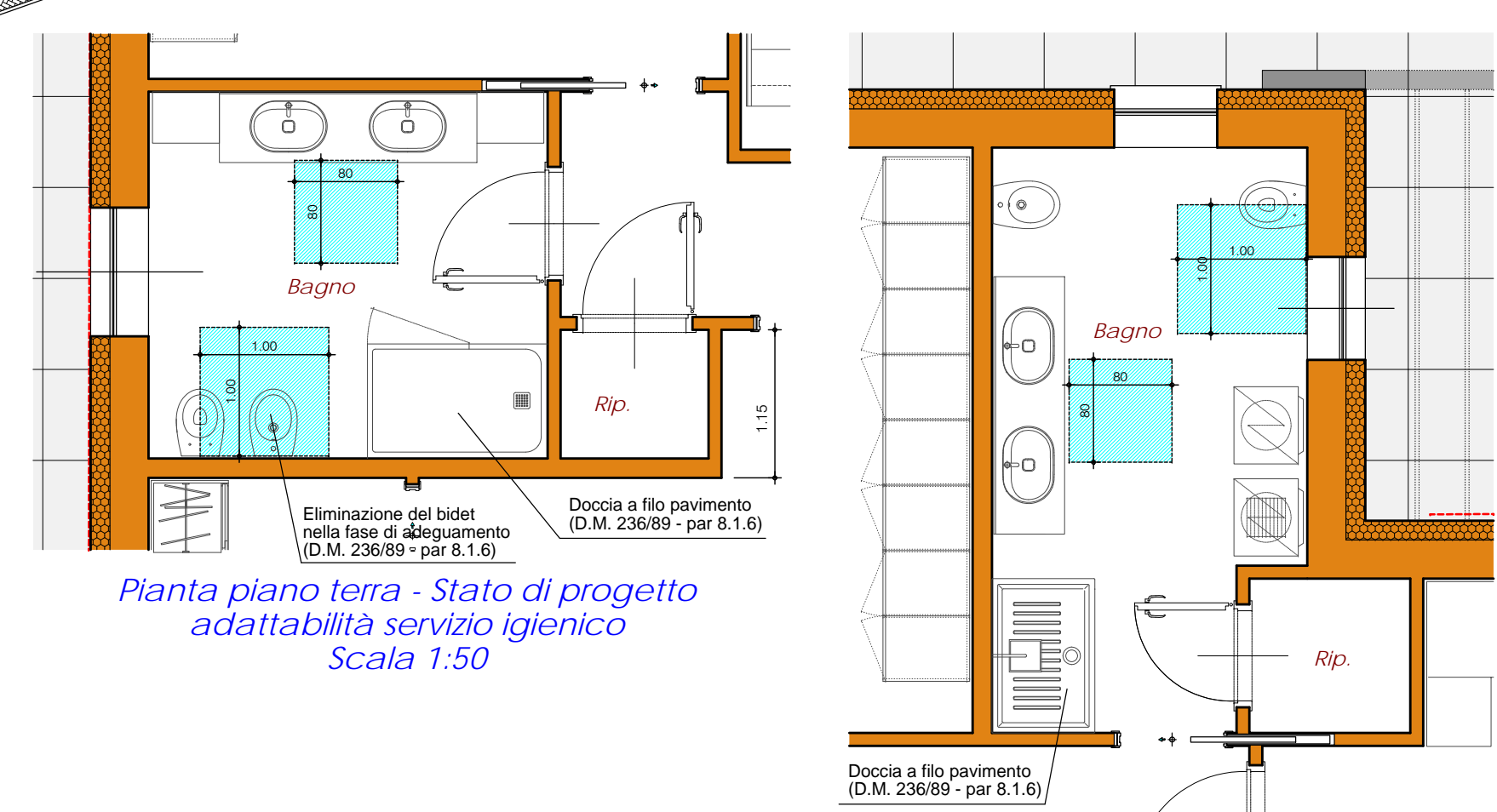

PIANTA PIANO TERRA - Scala 1:200
in progetto
Barriere architettoniche - Accessibilità edificio



Pianta piano terra - Stato di progetto
adattabilità servizio igienico
Scala 1:50

Pianta piano terra - Stato di progetto
adattabilità servizio igienico
Scala 1:50

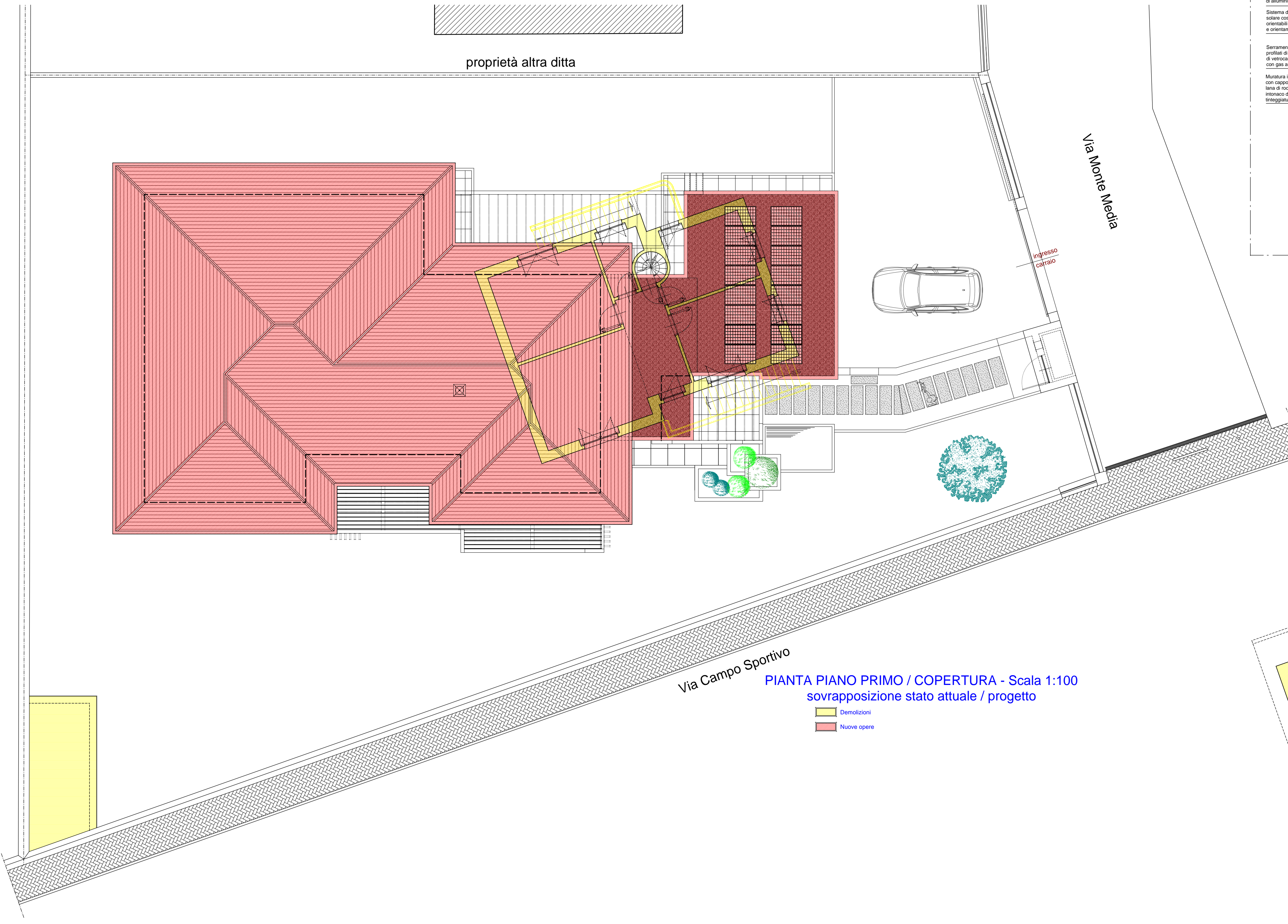

PIANTA PIANO PRIMO / COPERTURA - Scala 1:100
sovrapposizione stato attuale / progetto

Demolizioni
Nuove opere

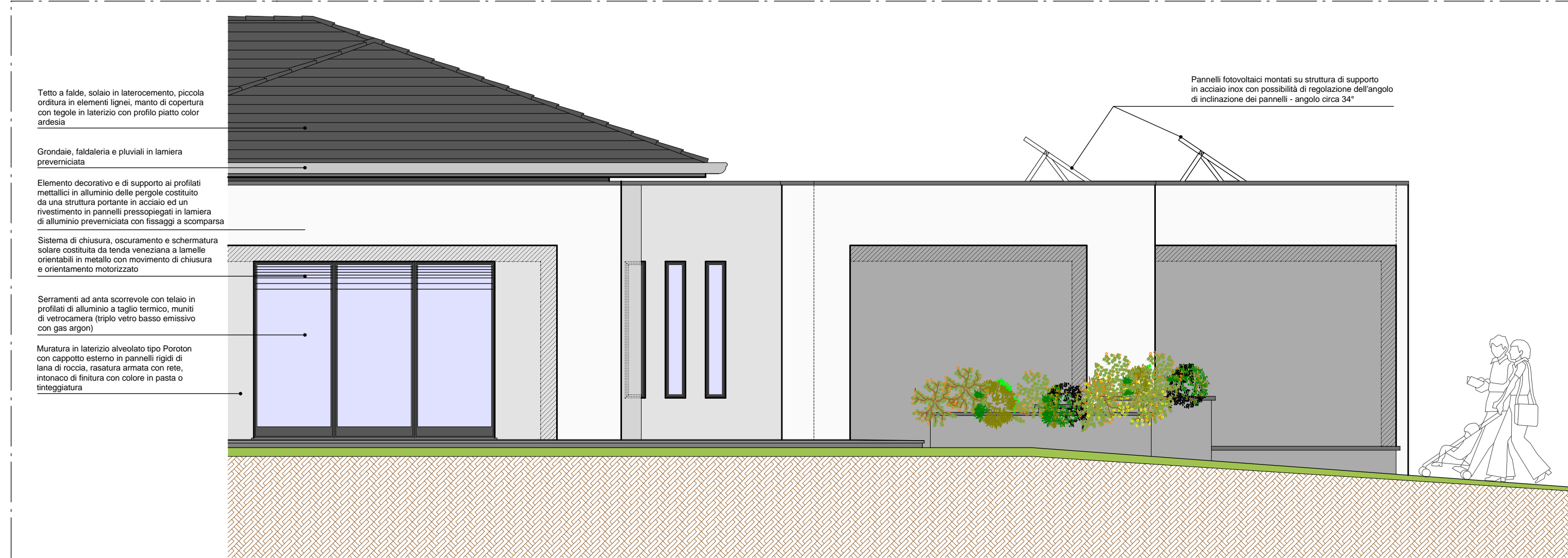

strisciata di facciata - 1:50

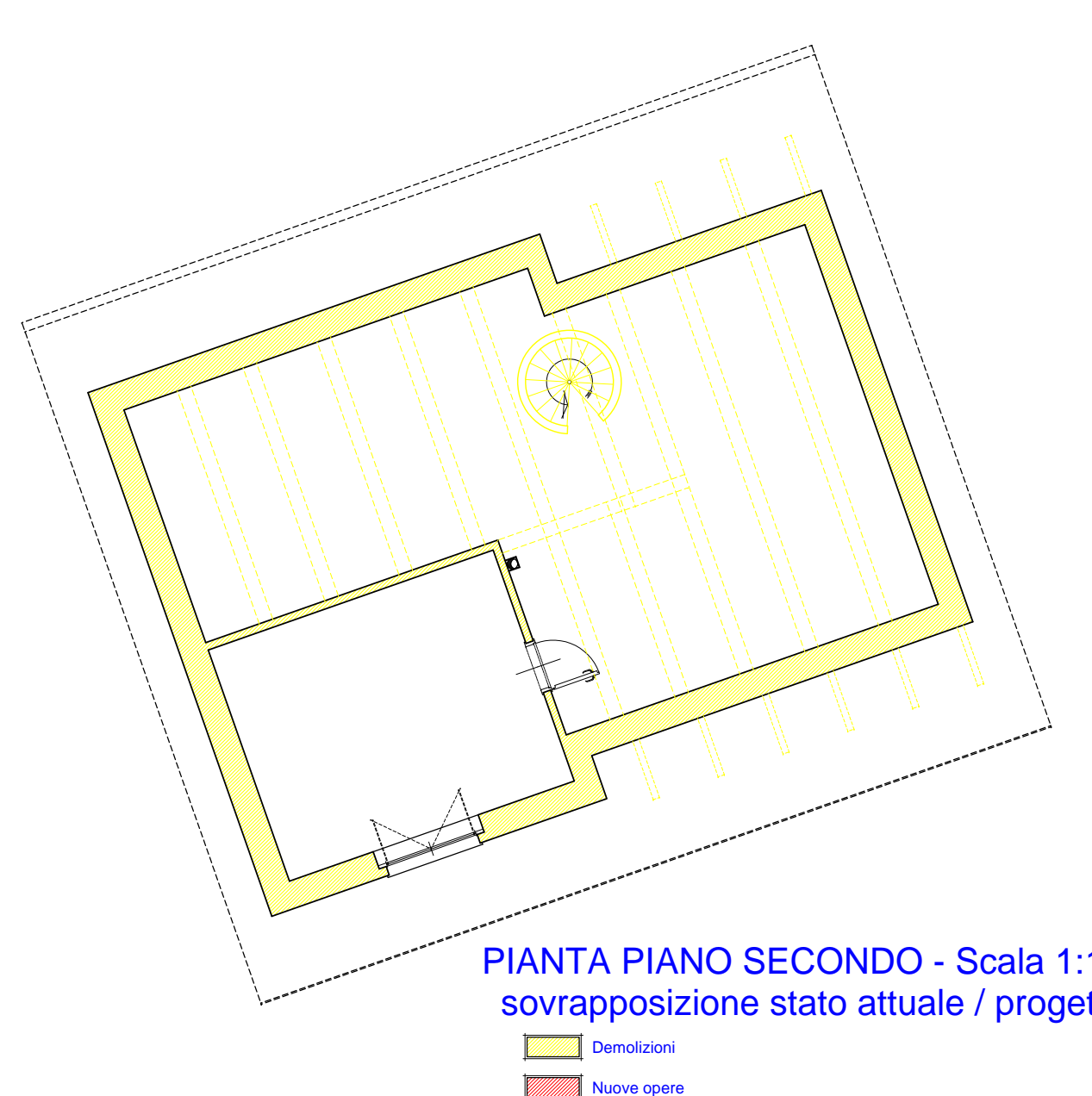

PIANTA PIANO SECONDO - Scala 1:100
sovrapposizione stato attuale / progetto

Demolizioni
Nuove opere

REGIONE PIEMONTE PROVINCIA DI CUNEO

COMUNE DI BARGE

Area 14
AREA RESIDENZIALE DI COMPLETAMENTO
PIANO DI RECUPERO
DI LIBERA INIZIATIVA - art. 41 bis e 43 L.R. 56/77 e s.m. e l.)

<p>PROFONDI / PRODOTTORE BUSSO ALBERTO nato a Barge (CN) il 04.11.1961 residente in Barge (CN) Via Monte Media n.ro 38 Codice fiscale: BSS LRT 61504 A66XK</p> <p>PROGETTO ARCHITETTONICO SIA - Professionisti Associati Ing. Franco PICOTTO Geom. Alberto COSTANTINO Via Vittorio Veneto 27 10061 - Cavour (TO) Tel.: 0121-69306 fax 0121/609560 e mail: picotto@studiosa.it - costantino@studiosa.it e mail pec: franco.picotto@ingpec.eu alberto.costantino@geopec.it</p>	<p>LIVELLO PROGETTO PIANO DI RECUPERO art. 41 bis e 43 della L.R. 56/77 e s.m. e l. per la demolizione con ricostruzione di edificio di civile abitazione esistente sito in Comune di Barge (CN) Via Monte Media n.ro 38, individuato al catasto terreni del comune di Barge (CN) foglio 67 particella 697, per la realizzazione di un nuovo edificio unifamiliare di civile abitazione e sistemazione dell'area pertinenziale</p> <p>- pianta piano terra - sovrapposizione stato attuale / progetto - pianta piano primo - sovrapposizione stato attuale / progetto - pianta piano secondo - sovrapposizione stato attuale / progetto BARRIERE ARCHITETTONICHE - accessibilità dell'edificio da spazi pubblici - adattabilità servizi igienici - strisciata di facciata</p>																					
<table border="1" style="width: 100%; border-collapse: collapse;"> <thead> <tr> <th>EMISSIONE</th> <th>DATA EMISSIONE</th> <th>OGGETTO</th> <th>ANNOZZIONI</th> </tr> </thead> <tbody> <tr> <td>00</td> <td>26/10/2021</td> <td>PRIMA EMISSIONE</td> <td>NOTE PRIMA EMISSIONE</td> </tr> <tr> <td>00</td> <td>00/00/0000</td> <td>AGGIORNAMENTO</td> <td>NOTE ULTIMA EMISSIONE</td> </tr> </tbody> </table>	EMISSIONE	DATA EMISSIONE	OGGETTO	ANNOZZIONI	00	26/10/2021	PRIMA EMISSIONE	NOTE PRIMA EMISSIONE	00	00/00/0000	AGGIORNAMENTO	NOTE ULTIMA EMISSIONE	<p>PRIMA EMISSIONE 26.10.2021</p> <p>ULTIMO AGGIORNAMENTO 00.00.0000</p>									
EMISSIONE	DATA EMISSIONE	OGGETTO	ANNOZZIONI																			
00	26/10/2021	PRIMA EMISSIONE	NOTE PRIMA EMISSIONE																			
00	00/00/0000	AGGIORNAMENTO	NOTE ULTIMA EMISSIONE																			
<p>PIANO DI RECUPERO per la demolizione con ricostruzione di edificio di civile abitazione esistente sito in Comune di Barge (CN) Via Monte Media n.ro 38, individuato al catasto terreni del comune di Barge (CN) foglio 67 particella 697, per la realizzazione di un nuovo edificio unifamiliare di di civile abitazione e sistemazione dell'area pertinenziale</p>			<p>PRIMA EMISSIONE 26.10.2021</p> <p>ULTIMO AGGIORNAMENTO 00.00.0000</p>																			
<table border="1" style="width: 100%; border-collapse: collapse;"> <thead> <tr> <th>INTERVENTO</th> <th>PROGETTO</th> <th>OGGETTO</th> <th>SETTORE</th> <th>INIZIO</th> <th>NUMERO</th> <th>ELABORATO</th> <th>REVISIONE</th> <th>SCALA</th> </tr> </thead> <tbody> <tr> <td>0000</td> <td>00</td> <td>00</td> <td>P.d.R.</td> <td>AA</td> <td>00</td> <td>004</td> <td>00</td> <td>1:100</td> </tr> </tbody> </table>	INTERVENTO	PROGETTO	OGGETTO	SETTORE	INIZIO	NUMERO	ELABORATO	REVISIONE	SCALA	0000	00	00	P.d.R.	AA	00	004	00	1:100				
INTERVENTO	PROGETTO	OGGETTO	SETTORE	INIZIO	NUMERO	ELABORATO	REVISIONE	SCALA														
0000	00	00	P.d.R.	AA	00	004	00	1:100														

H/L = 841,0 / 930,0 (0,78m²)