

REGIONE PIEMONTE

PROVINCIA DI CUNEO

COMUNE DI BARGE



PIANO REGOLATORE GENERALE COMUNALE

VARIANTE PARZIALE N.40

ex art. 17 comma 5 L.R. 56/77 e s.m.i.

**TAVOLA SCHEMATICA
DELLE URBANIZZAZIONI PRIMARIE ESISTENTI
NEGLI AMBITI OGGETTO DI VARIANTE**

Barge, settembre 2016.

IL SINDACO

Arch. Luca Colombatto

IL SEGRETARIO COMUNALE

Dott. Fabrizio Salvatico

IL PROGETTISTA

Arch. Emanuele Terzolo
Ordine Architetti di Cuneo posizione n. 887

IL RESPONSABILE DEL PROCEDIMENTO

Dott. Ing. Cristiano Savoretto

ESTREMI DI ADOZIONE / APPROVAZIONE:

Adozione preliminare: Deliberazione N. in data

Approvazione definitiva: Deliberazione N. in data

PREVISIONE INSEDIATIVA N. 1

Proprietà: COMUNE DI BARGE

AREA C4-1 (TAV. 4.1) Via Divisione Cuneense

ex parte dell'Area a servizi 24

“Aree residenziali di nuovo impianto” art. 17 NTA – Tabella 4

Modalità di intervento: SUE / Permesso di Costruire convenzionato



Legenda - Scheda 4 - Reti Servizi

- | | | | |
|--|--|--|-----------------------------|
| | Area per attendamenti | | Eco Punti |
| | Aree residenziali di nuovo impianto | | Rete GAS |
| | Aree agricole | | Trasporti pubblici |
| | Aree agricole di protezione naturale | | Rete acquedotto |
| | Aree agricole montane | | Rete fognatura nera |
| | Aree agricole vincolate a futura destinazione produttiva | | Rete illuminazione pubblica |
| | Aree di completamento comprese nel centro urbano | | |
| | Aree di completamento esterne al centro urbano | | |
| | Aree di rilocalizzazione industriale | | |
| | Aree di valore ambientale | | |
| | Aree per attività produttive attrezzate, di nuovo impianto di livello comprensoriale | | |
| | Aree per attività produttive di riordino | | |
| | Aree per attività produttive esistenti | | |
| | Aree per attività produttive esistenti ricadenti in aree omogenee non pertinenti | | |
| | Aree per attività ricettive all'aperto | | |
| | Aree per attività terziarie | | |
| | Aree per attrezzature pubbliche | | |
| | Aree per impianti tecnologici | | |
| | Aree produttive di nuovi impianti | | |
| | Aree utilizzate per l'esercizio dell'attività estrattiva (cave) | | |
| | Aree utilizzate per l'esercizio dell'attività estrattiva (cave) autorizzate | | |
| | Attività produttive esistenti ricadenti in aree omogenee ed interessate da ampliamenti | | |
| | Centro storico | | |
| | Viabilità in progetto | | |
| | Viabilità | | |

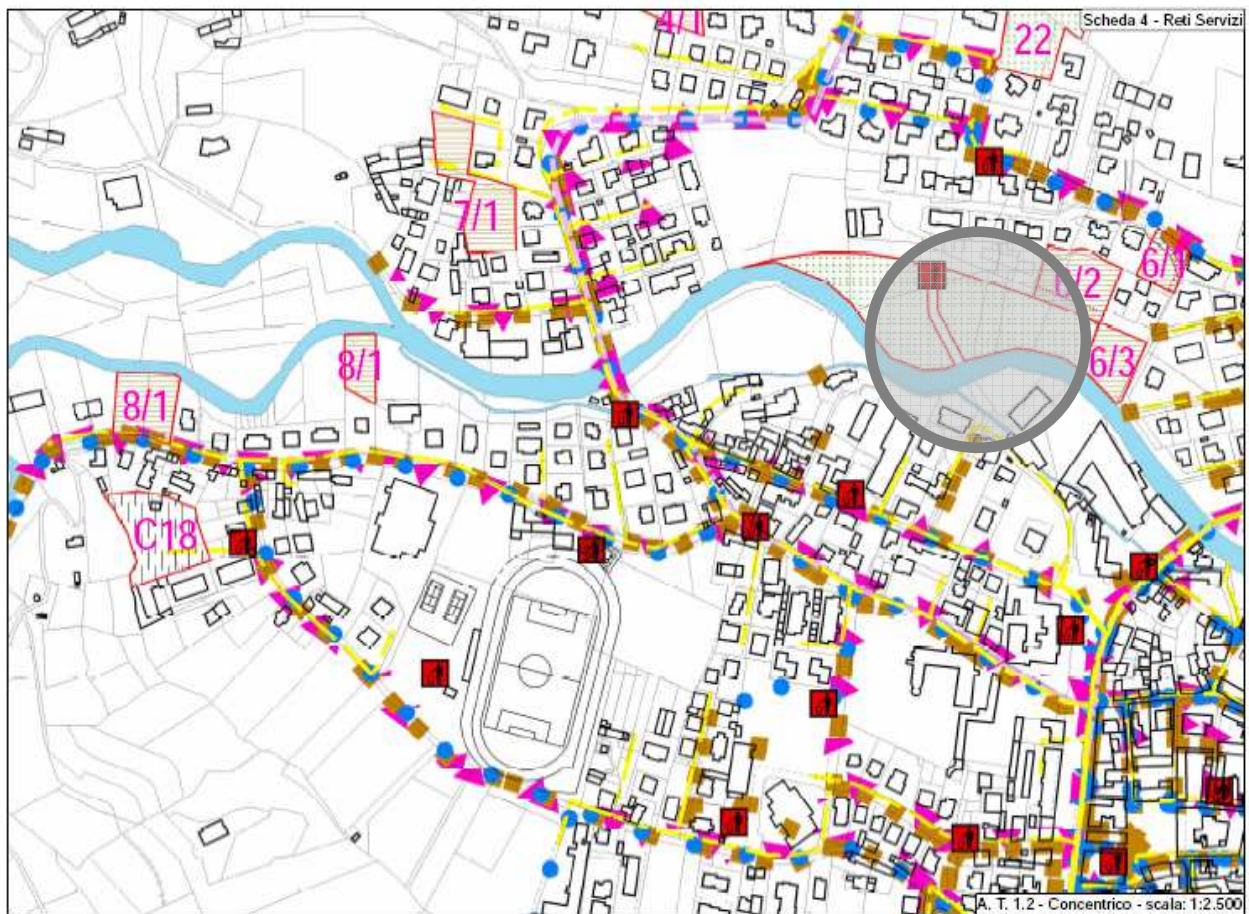

PREVISIONE INSEDIATIVA N. 2

Proprietà: RIBOTTA Maurilio

AREA C10-1 (TAV. 4.1) Via Cavallotta

ex parte dell'Area a servizi 33/A

“Aree residenziali di nuovo impianto” art. 17 NTA – Tabella 4

Modalità di intervento: SUE / Permesso di Costruire convenzionato

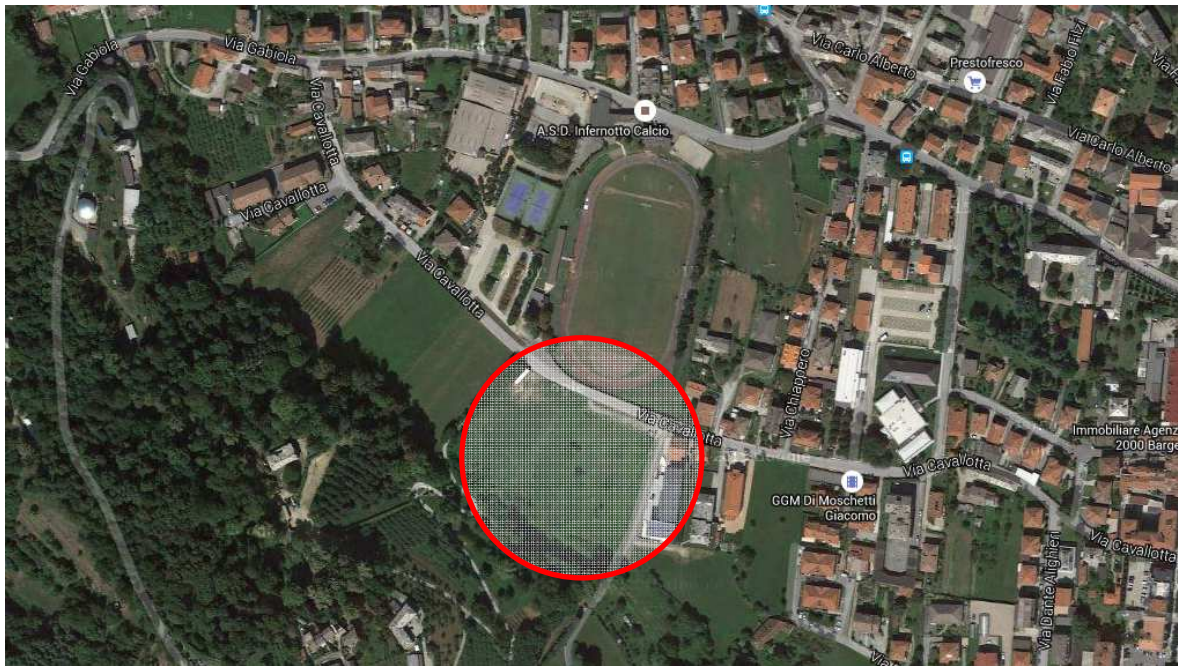

Legenda - Scheda 4 - Reti Servizi

- | | | | |
|--|--|--|-----------------------------|
| | Area per attendamenti | | Eco Punti |
| | Aree residenziali di nuovo impianto | | Rete GAS |
| | Aree agricole | | Trasporti pubblici |
| | Aree agricole di protezione naturale | | Rete acquedotto |
| | Aree agricole montane | | Rete fognatura nera |
| | Aree agricole vincolate a futura destinazione produttiva | | Rete illuminazione pubblica |
| | Aree di completamento comprese nel centro urbano | | |
| | Aree di completamento esterne al centro urbano | | |
| | Aree di rilocalizzazione industriale | | |
| | Aree di valore ambientale | | |
| | Aree per attività produttive attrezzate, di nuovo impianto di livello comprensoriale | | |
| | Aree per attività produttive di riordino | | |
| | Aree per attività produttive esistenti | | |
| | Aree per attività produttive esistenti ricadenti in aree omogenee non pertinenti | | |
| | Aree per attività ricettive all'aperto | | |
| | Aree per attività terziarie | | |
| | Aree per attrezzature pubbliche | | |
| | Aree per impianti tecnologici | | |
| | Aree produttive di nuovi impianti | | |
| | Aree utilizzate per l'esercizio dell'attività estrattiva (cave) | | |
| | Aree utilizzate per l'esercizio dell'attività estrattiva (cave) autorizzate | | |
| | Attività produttive esistenti ricadenti in aree omogenee ed interessate da ampliamenti | | |
| | Centro storico | | |
| | Viabilità in progetto | | |
| | Viabilità | | |

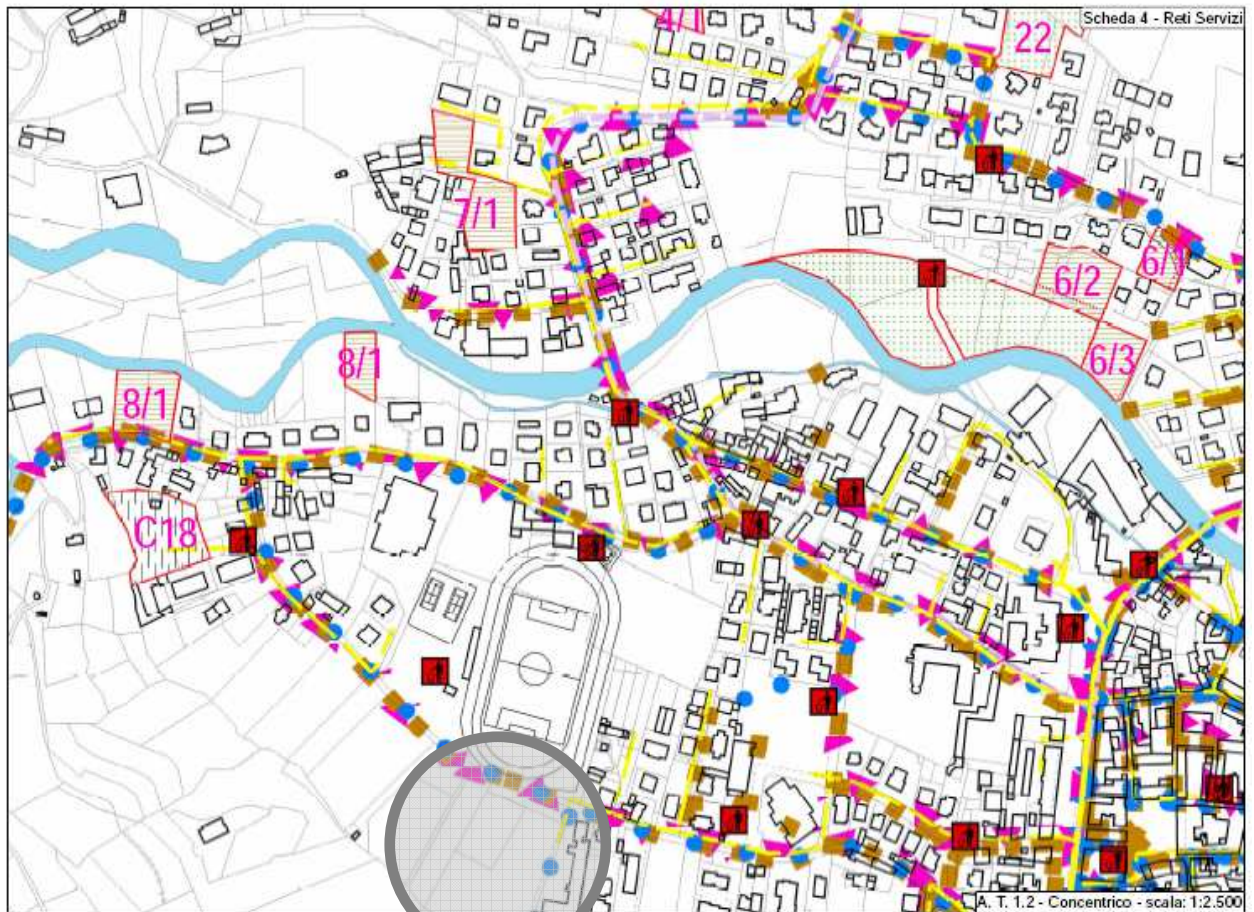

PREVISIONE INSEDIATIVA N. 3

Proprietà: Soc. ITT ITALIA Srl

AREA 20 – ampliamento – (TAV. 4.2) Fraz. San Martino

“Aree per attività produttive esistenti” art. 18/1 NTA – Tabella 6

Modalità di intervento: Permesso di Costruire convenzionato



Legenda - Scheda 4 - Reti Servizi

- | | | | |
|--|--|--|-----------------------------|
| | Area per attendamenti | | Eco Punti |
| | Aree residenziali di nuovo impianto | | Rete GAS |
| | Aree agricole | | Trasporti pubblici |
| | Aree agricole di protezione naturale | | Rete acquedotto |
| | Aree agricole montane | | Rete fognatura nera |
| | Aree agricole vincolate a futura destinazione produttiva | | Rete illuminazione pubblica |
| | Aree di completamento comprese nel centro urbano | | |
| | Aree di completamento esterne al centro urbano | | |
| | Aree di rilocalizzazione industriale | | |
| | Aree di valore ambientale | | |
| | Aree per attività produttive attrezzate, di nuovo impianto di livello comprensoriale | | |
| | Aree per attività produttive di riordino | | |
| | Aree per attività produttive esistenti | | |
| | Aree per attività produttive esistenti ricadenti in aree omogenee non pertinenti | | |
| | Aree per attività ricettive all'aperto | | |
| | Aree per attività terziarie | | |
| | Aree per attrezzature pubbliche | | |
| | Aree per impianti tecnologici | | |
| | Aree produttive di nuovi impianti | | |
| | Aree utilizzate per l'esercizio dell'attività estrattiva (cave) | | |
| | Aree utilizzate per l'esercizio dell'attività estrattiva (cave) autorizzate | | |
| | Attività produttive esistenti ricadenti in aree omogenee ed interessate da ampliamenti | | |
| | Centro storico | | |
| | Viabilità in progetto | | |
| | Viabilità | | |

